

Nuovi Centri di Raccolta 4.0

**ISTRUZIONI PER LE
UTENZE NON DOMESTICHE
(DITTE)**

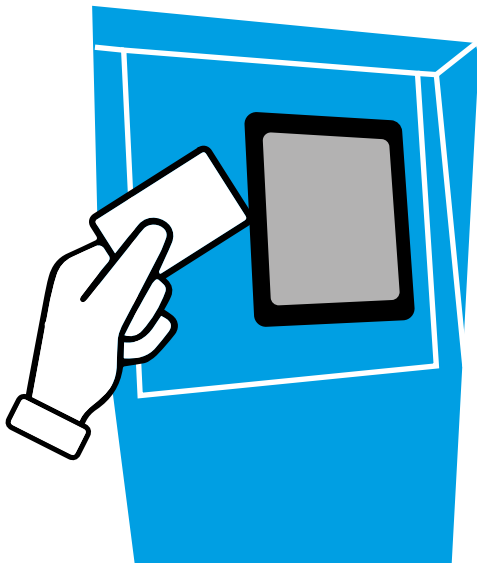

SiLEA
VALORIZZIAMO RISORSE
sileaspa.it

I CENTRI DI RACCOLTA CAMBIANO PELLE TOTEM TOUCH-SCREEN, NUOVI CASSONI E VIDEOSORVEGLIANZA

Nuovi ingressi ad accesso controllato con totem touch-screen, sistemi di pesatura, impianti semaforici e di videosorveglianza, ma anche nuovi cassoni per il conferimento dei rifiuti e cartellonistica rinnovata: grazie ai contributi PNRR ottenuti da Silea, i Centri di Raccolta diventano moderni hub per il recupero dei rifiuti.

COSA CAMBIA PER LE UTENZE NON DOMESTICHE (DITTE)

Le utenze non domestiche (ditte) rientranti nell'elenco dell'all. L-Quinquies del D. Lgs. 152/2006 e s.m.i. possono accedere ai Centri di Raccolta utilizzando un apposito **Qr Code identificativo rilasciato da Silea attraverso l'apposito form online disponibile** sul sito www.sileaspa.it.

Al momento dell'accesso al Centro di Raccolta, il sistema di lettura targhe al varco di ingresso **verifica l'autorizzazione del mezzo al trasporto dei rifiuti e la relativa iscrizione dell'azienda all'Albo Nazionale Gestori Ambientali**, come previsto dalla normativa nazionale e dai regolamenti comunali.

Per richiedere l'iscrizione all'Albo Nazionale Gestori Ambientali è possibile consultare il sito internet

<https://www.milomb.camcom.it/albo-gestori-ambientali>

ADDIO FORMULARIO, ARRIVA IL NUOVO MODULO SEMPLIFICATO

Per snellire ulteriormente la documentazione relativa alla tracciabilità dei rifiuti, il Formulario Identificazione Rifiuti (FIR) è sostituito dal **nuovo modulo di autodichiarazione in carta libera, che può essere scaricato dal sito internet di Silea** e presentato, compilato in ogni sua parte, all'ingresso del centro di raccolta. È necessario compilare **un singolo modulo per ogni tipologia di rifiuto conferita.**

NUOVE MODALITÀ DI ACCESSO CON TOTEM TOUCH-SCREEN

UTENZE
NON
DOMESTICHE
(DITTE)



1
**ACCOSTA IL MEZZO
AL TOTEM
SENZA SCENDERE**



2
**AVVICINA IL QR CODE
IDENTIFICATIVO AL LETTORE,
RIVOLGENDO LO SCANNER**



3
**SELEZIONA SULLO SCHERMO
TOUCH SCREEN LE TIPOLOGIE
DI RIFIUTI DA CONFERIRE
POI PREMI CONFERMA**



4
**ATTENDI L'AUTORIZZAZIONE
E L'APERTURA DELLA SBARRA
DI ACCESSO**

RICORDA: l'accesso al centro di raccolta è **consentito esclusivamente ai mezzi** regolarmente autorizzati dall'Albo Nazionale Gestori Ambientali. **NON** è consentito l'accesso con mezzi differenti.



ATTENZIONE AI RIFIUTI CONFERIBILI

Le utenze non domestiche possono conferire al centro di raccolta le sole tipologie di rifiuti che risultano autorizzate al trasporto nella propria iscrizione all'Albo Nazionale dei Gestori Ambientali e solo se presenti nell'elenco sul totem touch-screen.

RICHIESTA QR CODE: www.sileaspa.it Compila l'apposito form online

Per richiedere l'abilitazione all'accesso al centro di raccolta, le utenze non domestiche rientranti nell'elenco dell'all. L-Quinques del D. Lgs. 152/2006 e s.m.i. devono essere in possesso dell'iscrizione all'Albo Nazionale Gestori Ambientali (es. Categoria 2 bis).



Si ricorda che la normativa prevede il divieto di accesso ai centri di raccolta per attività quali imprese edili o agricole, seppur iscritte all'Albo Nazionale Gestori Ambientali per il trasporto dei rifiuti in conto proprio.



CHI SIAMO

SILEA è il gestore del ciclo integrato dei rifiuti dell'intera provincia di Lecco ed altri comuni delle province di Como e Bergamo. La società è al 100% di proprietà degli **87 comuni** serviti e, avvalendosi anche di ditte specializzate, fornisce servizi di raccolta e igiene urbana. **L'azienda si caratterizza per una vocazione di operatore dell'economia circolare attraverso: il recupero di materia** con il riciclo dei materiali raccolti in maniera differenziata, oggi stabilmente sopra al 78% sull'intero bacino gestito; la gestione di **centri di raccolta** a disposizione di cittadini e aziende, per l'avvio a riciclo e riuso; il **recupero energetico** attraverso la produzione di oltre 80 milioni di kWh/anno di energia da rifiuti e fonti rinnovabili; l'attività di **educazione ambientale** che incentiva i cittadini a ridurre gli sprechi, differenziare i rifiuti, incrementare il riuso.

Per parlare
con un operatore
da lunedì a venerdì
8.30-12.30 / 13.00-17.30
sabato 8.30-12.30
callcenter@sileaspa.it

